Nieuwsbrief

De Zevensprong

Nummer 9

Mei 2019

Nieuwe voorzitter ouderraad

Beste ouders,
Mijn naam is Liona Kramer, getrouwd en moeder van Lizzy (groep 2 b) en Mees 2 jaar. In het dagelijks leven ben ik vooral moeder, maar werk ik op de vrijdag en zaterdag bij een reisbureau wat ik al 13 jaar met plezier doe. Afgelopen jaar heb ik al met veel plezier aan de OR mogen deelnemen! Ik vind het erg belangrijk dat we veel leuke activiteiten voor de kinderen kunnen organiseren. Nu Miranda ons helaas zal moeten verlaten, ga ik haar taken overnemen. Ik heb er veel zin in om dit voorzitterschap op mij te nemen samen met de ouders die nu ook al in de OR zitten.
Met vriendelijke groet,
Liona Kramer.

Voorstellen juf Jolijn

Hallo allemaal,
Via deze weg wil ik me graag even voorstellen. Ik ben Jolijn van Tongeren en ben 27 jaar oud. Sinds 1 april ben ik een nieuwe juf op deze school. Afgelopen jaren was ik nog aan het studeren. Dit schooljaar sta ik op maandag en woensdag tot en met vrijdag voor groep 1. De afgelopen tijd heb ik deze groep voor het eerst gezien en het was erg gezellig! Natuurlijk veel nieuwe gezichten en mooie namen om te onthouden, maar dat komt vast goed! We gaan er samen een gezellige tijd van maken en als u nog vragen heeft kom gerust langs!
Groetjes van juf Jolijn

Nieuwe promotiefilm op de website

In samenwerking met enkele kinderen van onze school hebben wij een nieuwe promotiefilm op de website gepubliceerd. Het is een erg leuke vlog geworden dus neem gerust een kijkje!

Koffiemoment 17 mei met stichting leergeld

Tijdens het koffiemoment op vrijdag 17 mei om 8.30 uur zijn er medewerkers van stichting leergeld aanwezig. Zij vertellen over hun stichting en het is mogelijk vragen te stellen.

Buitenschoolse activiteit schaken

De huidige serie van 10 schaaklessen op de Zevensprong eindigt op 16 mei. Kinderen en ouders zijn enthousiast over het schaken en besloten is dat de docent, Karel van Delft, nog doorgaat tot de zomer.
Ook kinderen die nu niet meedoen, kunnen zich aanmelden voor het vervolg. Omdat Karel op een workshopachtige manier werkt, kunnen zowel beginners als gevorderden zich opgeven.
De schaaklessen worden gegeven op donderdagen (23 mei, 6 juni, 13 juni, 20 juni, 27 juni en 4 juli) en vinden plaats in het atelier op school.
De kosten hiervoor zijn € 30,--.
Mocht uw kind mee willen doen, dan kunt u een mailtje sturen naar k.vandelft@planet.nl

7 mei:

Luizencontrole

9 mei:

Juf Karin jarig

16 mei:

Kijkmiddag groep 3 t/m 8

17 mei:

8.30 uur: Koffiemoment ouders met stichting leergeld

22 mei:

Juf Kimberley jarig

24 mei:

Conciërge Anton jarig

27, 28 en 29 mei:

Kamp Ameland groep 8

29 mei:

Groepen 1 en 2 vrij

30 en 31 mei:

Hemelvaartsdag en vrije dag

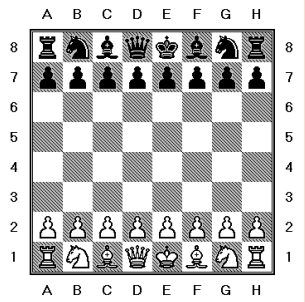

Pythagorasstraat 384
7323 HW Apeldoorn
055 - 3604944

Kandidaten nieuw MR-lid

Graag stellen wij de kandidaten aan u voor;

Sharon van den Hout

Ik ben Sharon van den Hout, getrouwd en moeder van 2 kinderen. Onze oudste zoon zit hier op school in groep 1. Wij zijn vorig jaar van Noord- Brabant naar Apeldoorn verhuisd, omdat dat altijd al onze droom is geweest. Inmiddels wonen we hier met heel veel plezier en genieten we enorm met- en van elkaar. Van huis uit ben ik psychiatrisch verpleegkundige en heb ik later ook nog de opleiding tot kindercoach gedaan. Ik heb een eigen praktijk in kindercoaching gehad.
Ik vind het heerlijk om in de natuur te zijn, ik ben graag met bewustwording bezig en ik vind zingen erg leuk. In Noord-Brabant zat ik, zowel bij de kinderopvang als op de basisschool, in de Ouderraad. Dit heb ik altijd met veel plezier en toewijding gedaan. Tijdens mijn werkzaamheden als verpleegkundige was ik ook vaak bezig met de beleidsvoering. Ik ben kritisch en deel, vanuit ervaring en kennis, graag mijn mening en advies. Ik ben oplossingsgericht en ik zie zelden beren op de weg. Ik heb een open blik en ben graag met verbetering bezig. Ik voel en vind dat kinderen in een veilige en fijne omgeving mogen leren, groeien en ontwikkelen. Ik kijk daarbij niet alleen naar wat goed zou zijn voor mijn eigen kind, maar wat goed en gezond zou zijn voor alle kinderen en de school. Als professional en als ouder weet ik hoe lastig het soms kan zijn om een balans te vinden tussen betrokken willen zijn, schoolregels, dingen die veranderen etc..

Floor Steendijk

Als kandidaat voor de Medezeggenschapsraad wil ik mij graag even voorstellen. Ik ben Floor Steendijk, getrouwd met Gerben en moeder van Olivier (groep 2) en Merlijn (vanaf september 2019 groep 1). Ik werk als fysiotherapeut in Apeldoorn en ben sinds dit jaar gespecialiseerd in ouderen. Nu ik klaar ben met die specialisatie, wil ik mij graag inzetten voor de Zevensprong, eerst als luizenmoeder en straks dus misschien ook in de MR. Het is voor mij belangrijk dat ouders en leraren een stem hebben in het beleid op school, waarbij uiteraard de leerlingen centraal staan. Wij hebben als ouders heel bewust voor de Zevensprong gekozen, omdat we de sfeer en het soort onderwijs het best voor onze kinderen vonden. Ik hoop dat ik deze onderwerpen kan bewaken in de MR.

U kunt uw stem uitbrengen op dinsdag 14 en vrijdag 17 mei tussen 08.20 uur en 08.45 uur bij de stembus in de hal van groep 3/4.

Met vriendelijke groet,

De MR

Pythagorasstraat 384
7323 HW Apeldoorn
055 - 3604944