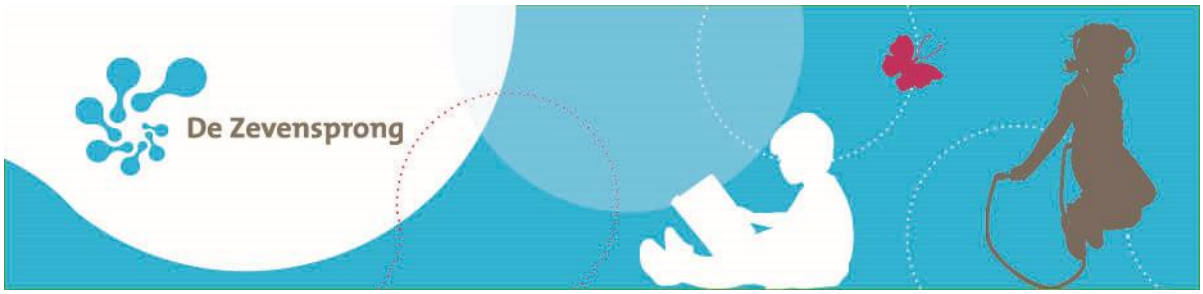

Nieuwsbrief 3 schooljaar 2020-2021

Belangrijke data:

6 nov. Kleuters vrije dag
17 nov. MR vergadering

Voorwoord

Beste ouder(s)/verzorger(s),

We zijn na de herfstvakantie weer fijn gestart met de kinderen. We hoorden van de kinderen dat ze, ondanks dat ze niet overal naar toe konden, veel leuke dingen met de familie hebben gedaan zoals naar het bos, spelletjes doen etc. De kinderen waren echt lekker uitgerust.
In deze nieuwsbrief wordt u geïnformeerd over onder andere ventilatie van het gebouw, de viering van Sinterklaas en Kanjertraining.
Namens het team van De Zevensprong
Richard Kwak

Ventilatie in school

Naast dat we in school extra aandacht blijven besteden aan de hygiënemaatregelen, is het ook belangrijk dat ventilatie in de schoolgebouwen voldoet aan de gezondheidseisen in verband met corona. Daarom hebben wij meegedaan aan een steekproef van het Landelijk Coördinatiepunt Ventilatie op Scholen (LCVS). Hierbij zijn eendaagse metingen van CO2-waarden in enkele klaslokalen uitgevoerd en is er een uitgebreid, aanvullend onderzoek gedaan naar de ventilatie.
Uit de onderzoeken blijkt dat de ventilatie op onze school voldoet aan de eisen van het bouwbesluit. Uit de steekproef van het LCVS bleek dat de CO2-waarden in de gemeten klaslokalen op die dag in orde waren. Omdat er gemeten is op een zomerse dag, gaat er extra onderzoek plaatsvinden in alle lokalen om er zeker van te zijn dat de CO2-waarden op orde zijn.
Mochten de waarden te hoog blijken, dan worden er op korte termijn extra maatregelen genomen. Hierbij valt te denken aan het creëren van extra ventilatiemogelijkheden. Uiteraard houden we al rekening met de extra richtlijnen van het RIVM voor het coronavirus. Dat betekent dat we de lokalen in school regelmatig luchten als er geen leerlingen in de ruimte zijn en dat we sterke luchtstromen van persoon naar persoon vermijden.

Aanmelden nieuwe leerlingen

Het is fijn om te merken dat steeds meer ouders de weg naar onze school weten te vinden. We merken dat het aantal aanmeldingen flink is gestegen. Voor veel groepen in de school zitten we om die reden ook vol. Voor kinderen die geboren zijn in 2014, 2017, 2018 en 2019 is er plek op onze school. Wij vragen ouders om hun kind tijdig aan te melden.

Sinterklaas

Binnenkort komt Sinterklaas weer in het land aan en bezoekt hij gelukkig ook weer de Zevensprong.
Wij vieren het feest op vrijdag 4 december alleen met de kinderen.
Sinterklaas en zijn pieten komen dit jaar niet centraal op het schoolplein aan met alle ouders en kinderen. Sinterklaas en zijn pieten zijn namelijk al een nachtje op school wezen slapen.

Deze dag wordt er voor een tienuurtje gezorgd. Lunch moeten de kinderen wel zelf mee naar school nemen.
De gymlessen zullen deze dag niet doorgaan.
De kinderen van groep 1 t/m 4 vieren Sinterklaas in de centrale hal.
Groep 5 t/m 8 helpen Sinterklaas door een surprise voor elkaar te maken en ook hier komt Sinterklaas even langs. De surprise mogen de kinderen donderdag 3 december na schooltijd van 14.00 uur t/m 16.00 uur naar school toe brengen en in de klas zetten. Kinderen krijgen hier later meer informatie over.
Wij gaan er een mooi feest van maken met de kinderen. Bij de opzet van het feest is rekening gehouden met de huidige coronamaatregelen. Mochten hier wijzigingen in plaatsvinden, dan wordt u hierover geïnformeerd.

Met vriendelijke groet,
de Sinterklaas commissie
Willeke en Kimberley

Kanjertraining

Ook dit jaar werken wij op de Zevensprong met de Kanjertraining. In de eerste weken, de Gouden Weken, van het schooljaar zijn we gestart met groepsvormende oefeningen. Deze oefeningen zijn bedoeld voor het creëren van een fijne en veilige sfeer in de groep en het kennismaken met elkaar en de (nieuwe) leerkracht.
De Kanjertraining heeft wekelijks een vaste plek in het rooster. In de Kanjerlessen wordt aandacht besteed aan o.a. de manier van omgang met elkaar, je eigen gedrag, pesten, gevoelens en samenwerken.
In de bijlage van de nieuwsbrief kunt u meer informatie vinden over de Kanjertraining en de werkwijze bij ons op school.

Hoofdluis

Om te zorgen dat hoofdluis geen hardnekkig probleem wordt, is het belangrijk om regelmatig te controleren op hoofdluis. Dan worden de luizen in een vroeg stadium ontdekt en is de behandeling eenvoudiger. Grijp dan ook meteen in als u hoofdluis ontdekt. De beste aanpak is twee weken lang elke dag uitgebreid de haren kammen met een fijntandige kam. In onze instructiefilm kunt u zien hoe u het beste kunt controleren en behandelen.

Controleren

Als u controleert op hoofdluis, kijk dan goed tussen de haren. Vooral in de haren achter de oren en in de nek. De hoofdluizen zijn zo groot als een sesamzaadje en bewegen. Ziet u doorzichtige of grijswitte puntjes die aan de haren kleven? Dat zijn de eitjes van de hoofdluis (neten).

Als u hoofdluis heeft ontdekt, controleer dan ook alle gezinsleden, en vertel directe contacten dat u of een van uw gezinsleden hoofdluis heeft. Denk hierbij aan school, kinderopvang, ouders van vrienden van de kinderen, sportclubs, opa's en oma's etc. Zij kunnen zich dan ook (laten) controleren op hoofdluis.

Behandelen

De beste aanpak is om het haar twee weken lang elke dag goed door te kammen met een fijntandige kam. Het duurt 10 dagen voor een eitje van een hoofdluis uitkomt. De eitjes zijn moeilijk te verwijderen, maar hoofdluizen blijven in de luizenkam achter. Als u twee weken elke dag kamt, kunt u alle hoofdluizen verwijderen.

Hoe kunt u kammen?

- Maak het haar nat en verdeel eventueel crèmespoeling door het haar. Het kammen gaat makkelijker als u crèmespoeling gebruikt. Kam met een gewone kam of borstel eerst de klitten uit het haar.
- Houd het hoofd voorover, boven een wasbak of een wit stuk papier. Kam het haar met een fijntandige kam (zoals een luizenkam) van achter naar voren, begin telkens dicht bij de hoofdhuid. De hoofdluizen zitten namelijk op de hoofdhuid. Zorg dat u elke haarpluk doorkamt.
- Veeg de kam regelmatig af aan een stuk keukenpapier of papieren zakdoek. Gooi deze na afloop weg.
- Neten kunt u verwijderen met de nagels. Eventueel kunt u de neten deppen met een doekje waar azijn op zit. Dan laten de neten makkelijker los.
- Spoel de crèmespoeling uit het haar.
- Maak de kam na gebruik goed schoon met water en zeep.

U kunt deze behandeling eventueel combineren met een antihoofdluismiddel. Ook dan is het belangrijk dat u twee weken lang elke dag het haar doorkamt. U kunt het beste een antihoofdluismiddel gebruiken waar dimeticon in zit. Hoofdluizen worden steeds vaker ongevoelig voor antihoofdluismiddelen met malathion of permitrine.

(Deze informatie komt van het RIVM)

Kinderboekenweek

De kinderboekenweek is een groot succes geweest op school. De voorleeswedstrijd is gewonnen door Sireen uit groep 7. De overige finalisten waren Chantal (gr. 5), Asmin (gr. 6) en Nourdien (gr. 8) De groepen zijn allemaal bezig geweest met een verhaal schrijven, daarin kwamen 'oude woorden' voor (bijv. sapperloot=uitroep van verbazing, knevel=snor) Het werd een fantastisch verhaal over ridders en kastelen. Donderdagmiddag werd het voorgelezen aan de hele school door twee 'oude' oma's Truus en Suus. Groep 4 had het beste verhaal aangeleverd en verdiende de 'gouden griffel'. En behoudt deze wisselprijs tot volgend jaar. Blijf vooral lekker lezen !!!

Fietsverlichtingsactie

Zet je licht aan! Op zondag 25 oktober is de wintertijd ingegaan. De ANWB zet zich al jaren in voor verkeersveiligheid. 67% van de Nederlanders heeft wel eens een onveilige verkeerssituatie meegemaakt door fietsers zonder licht. En de kans op een aanrijding neemt met 20 procent af bij juiste fietsverlichting. Goed idee dus, die fietslamp. Maar dan moet je hem wel áánzetten. Ook dit jaar zet de ANWB zich met de fietsverlichtingsactie weer in zodat uw kinderen veilig en goed zichtbaar op de fiets naar school gaan. De ANWB fietsverlichtingsactie stimuleert een gedragsverandering bij uw kinderen m.b.t. het correct voeren van fietsverlichting. De gedragsinterventie bestaat uit een sjabloon met spuitkrijt dat makkelijk is aan te brengen bij het fietsenhok en op het pad voor het hek van de school. Onderzoek wees uit dat 20% van de fietsers na het zien van de tag "zet je licht aan" zijn fietsverlichting wél aanzet. Vaak werkt de fietsverlichting wel maar vergeet men deze echter aan te zetten. Dit jaar wordt deze gedragsinterventie wederom ingezet. Wilt u meer informatie kijk dan op www.anwb.nl/fietsverlichtingsactie

Sport van de maand

December

Aanmelden voor 20 november

Capoeira *Groep 3 t/m 8*

Datum: **Dinsdag 1, 8 en 15 december**
Tijd: 17:00 - 18:00u
Locatie: CS Capoeira Apeldoorn, Gymzaal Buys Ballotstraat

Padel *Groep 3 t/m 8*

Datum: **Woensdag 2, 9 en 16 december**
Tijd: 16:00 - 17:00u groep 3 t/m 5, 17:00 - 18:00u groep 6 t/m 8
Locatie: Apeldoorn Padel, Vlijtseweg 150

Breakdance *Groep 4 t/m 7*

Datum: **Maandag 7 en 14 december**
Tijd: 17:00 - 17:45u
Locatie: Dansschool Wensink, Musschenbroekstraat 19

www.zevensprong.nu
VELUWSE ONDERWIJSGROEP